2020

Ações SENALBA – Caxias Durante a crise do coronavírus. Trabalho sério dá resultados.

SENALBA-CAX

Gestão 2018/2022

SENALBA CAXIAS

SENALBA-CAX

DIRETORIA

Presidente
Claiton Augusto Vargas Melo – Sociedade Educação e Caridade- Mãos Solidarias

Primeira Secretaria
Fernanda Cristina Marques da Silva – Centro Filantrópico Assis. Charles L. S. Ludgren.

Segundo Secretario
Jonas Natário – Wizard – Instituto Caxiense de Idiomas

Primeiro Tesoureiro
Ricardo Lopes dos Santos- Associação Caritativa Literária São Jose

SUPLENTES NA DIRETORIA
Márcia Lima de Quadros – Sociedade Educação e Caridade- Mãos Solidarias
Carlos Gervásio Schulze – Recreio da Juventude

CONSELHO FISCAL:

Edevy Ferreira de Aguiar – (Aposentado) Recreio Guarany – Recreio da Juventude

REPRESENTANTES NA FESENALBA/RS

Claiton Augusto Vargas Melo - Fernanda Cristina Marques da Silva

EQUIPE SENALBA

Vera Marli Gomes Matin
Andreia Luisa Visona

DEPARTAMENTO JURÍDICO

Dr. João Henrique Leoni Ramos e Dra. Morgana Montanari

SENALBA-CAX

PALAVRA DO PRESIDENTE

Desde a posse no dia 30 de agosto de 2018, desenvolvemos importantes projetos, liderados por profissionais cada vez mais capacitados, em busca do fortalecimento da nossa representatividade frente as categorias que representamos.

Vivenciamos um período de desafios na esfera Sindical e, por isso, intensificamos nossos esforços para apoiar o trabalhador na superação de obstáculos em seu dia a dia, até uma pandemia mundial. Atuamos em sinergia, com ações em todas as frentes, contando com a participação ativa dos trabalhadores que compõem a nossa base.

Promovemos palestras, desenvolvemos estudos e pesquisas e propiciamos o aprofundamento do conhecimento das nossas equipes por meio da participação em missões. Trabalhamos, ainda, para oferecer sempre os melhores benefícios aos nossos representados, por meio de atendimentos cada vez mais assertivos principalmente na área da saúde sem taxa de participação do associado, na área jurídica em defesa dos seus direitos trabalhistas. Inclusive no auge da pandemia estávamos na rua e em reuniões nas entidades e entes públicos, seguindo todas as normas de segurança.

E mesmo em um momento mais difícil da sociedade fechamos acordos coletivos e convenções coletivas com grandes conquistas, em um momento que a maioria está perdendo direito.

Continuamos investimentos na implementação de avanços tecnológicos com o APP do sindicato e Redes sociais fortes, além de várias outras iniciativas voltadas para a melhora do atendimento e apoio aos trabalhadores. Nas páginas a seguir, apresentamos destaques dos trabalhos conduzidos, mantendo as diretrizes estratégicas de integração. Continuamos trabalhando fortemente para nos tornarmos uma entidade perita – isso significa exercer com excelência todas as atividades inerentes à nossa atuação. É dessa forma que esperamos manter a confiança dos trabalhadores e, assim, gerar a influência necessária para impactar positivamente para todos.

Claiton Melo – Presidente

Números Preliminares Durante Pandemia

De 16 de março até 03 de agosto de 2020 (144 dias):

- Média de atendimentos da equipe SENALBA (Jurídico, Diretoria e funcionários) diários durante a pandemia: 62;
- Atendimentos por whatsapp: + de 7000;
- Atendimento Presencial e por vídeo: 576;
- Publicações facebook: 483;
- Publicações Instagram: 512;
- Lives: Mais de 110;
- Reuniões com as categorias (trabalhadores) pelo ZOOM: 21;
- Vídeos Canal youtube: + 190;
- Diretamente pelo SENALBA Caxias: 01 Convenções Coletiva e 09 Acordos Coletivos (Todos com ganhos significativos);

SENALBA participa do Quarentena Sem Violência.

SENALBA doa máscaras a Fundação de Assistência Social.

O Sindicato dos Empregados em Entidades, Culturais, Recreativas, de Assistência Social, de Orientação e Formação Profissional de Caxias do Sul, representado pelo seu presidente Claiton Melo, doou 320 máscaras à Fundação de Assistência Social de Caxias do Sul. As máscaras serão entregues moradores de baixa renda.

O presidente Claiton Melo disse que é um ato simples de solidariedade. A presidente da FAS, Marlês Stela Sebben agradece a iniciativa e ressalta a importância dessas doações. Destacou que máscaras salvam vidas.

Guia de Convênios

O SENALBA Caxias disponibiliza, além dos atendimentos prestados em sua sede, diversos convênios que possibilitam descontos, mediante a apresentação da carteira de sócio. Veja no Site!

SENALBA se comunica diretamente com o Trabalhador através de Grupos de WHATSAPP.

O SENALBA Caxias, desde o início da gestão do presidente Claiton Melo, utiliza grupos de whatsapp para informar os trabalhadores. Já são mais de 10 grupos formandos. Estão nos grupos o presidente do Sindicato e o departamento jurídico 24h por dia.

SENALBA PARTICIPA DO PROJETO REDE DE MÁSCARAS SOLIDÁRIAS CAXIAS

Contribuir no combate à crise sanitária, social e econômica na cidade de Caxias do Sul através da coordenação de uma rede de parceiros responsáveis pela coleta de materiais, confecção e distribuição de máscaras para entidades que as demandem. COMO AJUDAR? Doe o material necessário para confecção de máscaras: TNT, tecido, elástico ou/e linha de costura, nos postos de arrecadação:

ATENDIMENTO JURÍDICO

Atende de forma presencial e por **whatsapp** todos os trabalhadores das categorias, fornecendo orientações e ajuizamento das ações nas diversas área do direito (Trabalhista, previdenciária, Penal, Família, consumidor, etc). Procure o Sindicato sempre que precisar de esclarecimento sobre seus direitos. Atendimento presencial na Sede do Sindicato todas às terças e quintas das 12h30min até 17h30min.

SENALBA realizou diversas reunião por videoconferência com os Trabalhadores

O SENALBA Caxias convidou os trabalhadores do município de Caxias do Sul. As reuniões com o objetivo de troca de experiências e tirar as dúvidas da categoria.

As reuniões realizadas contaram com a participação do presidente, Claiton Melo, e o Departamento Jurídico do sindicato, Dr. João Henrique Leoni Ramos e a Dra. Morgana Montanari e de diversos trabalhadores.

A principal questão debatida na videoconferência foram as melhores formas de defender o trabalhador no momento das incertezas da pandemia do COVID-19 e as dúvidas que os trabalhadores têm sobre seus direitos.

O Presidente do SENALBA Caxias, Claiton Melo, destacou a importância da reunião e que o SENALBA Caxias vai realizar outras reuniões do mesmo estilo com as demais categorias, valorizando essa nova experiência.

Transparência

No site é possível baixar os dados apresentados no Portal da Transparência do SENALBA CAXIAS, em formato aberto, possibilitando que os usuários façam cruzamentos e análises específicas, de acordo com suas necessidades.

SENALBA realiza reunião por videoconferência com Sindicatos de todo o Brasil

O SENALBA Caxias convidou os demais SENALBAs do Brasil para uma reunião com o objetivo de troca de experiências e ideias para melhor atender e defender os trabalhadores.

A reunião realizada contou com a participação de diversos SENALBAs do Brasil. Representando Caxias do Sul estavam o presidente, Claiton Melo, e o Departamento Jurídico do sindicato, Dr. João Henrique Leoni Ramos e a Dra. Morgana Montanari.

A principal questão debatida na videoconferência foram as melhores formas de defender o trabalhador no momento das incertezas da pandemia do COVID-19.

Outro tema em pauta foi a sobrevivência dos sindicatos frente a falta de contribuição das categorias e o aumento da precarização do trabalho no país.

O Presidente, Claiton Melo, destacou a importância da reunião e que o SENALBA Caxias vai pôr em prática as experiências adquiridas com as outras entidades sindicais.

SENALBA Caxias participa da mobilização contra a Pandemia.

Além de participar do grupo de crise da educação frente a Pandemia do COVID - 19, na tarde do dia 25 de março de 2020 o presidente Claiton Melo esteve nos pavilhões da festa da uva para deixar equipamentos e o escritório móvel do SENALBA Caxias.

Os pavilhões da Festa da Uva estão servindo de abrigo temporário a moradores em situação de rua durante a pandemia de Coronavírus. A medida foi confirmada pela presidente da Fundação de Assistência Social (FAS) de Caxias do Sul, Marlês Sebben.

Com capacidade para receber 700 pessoas, o espaço está montado na área do Pavilhão 2, em

esforço conjunto entre Secretaria Municipal de Segurança Pública, Centro Pop Rua e 3º Grupo de Artilharia Antiaérea.

O serviço emergencial oferecerá colchões, camas de campanha cedidas pelo Exército, cobertores, kits individuais de higiene e café da manhã.

Inscreva-se no Canal do SENALBA Caxias

Participe desse importante canal de comunicação.

Abra o App do YouTube ou acesse m.youtube.com.

1º BUSQUE**:** SENALBA CAXIAS;

2º FAÇA LOGIN NO YOUTUBE; (Se você estiver na guia Início. Abaixo do vídeo, toque no ícone do canal no qual você quer se inscrever.)

3º SELECIONE INSCREVER-SE. (Se estiver assistindo um vídeo e quiser se inscrever no canal: Toque em Inscrever-se abaixo do vídeo).

INSCREVA-SE EM NOSSO CANAL YouTube

SENALBA-CAX

APP SENALBA

O APP Sindical do SENALBA foi desenvolvido para facilitar a comunicação com a categoria, de forma rápida, intuitiva e na palma das mãos.

Através aplicativo você terá acesso as Notícias, Informativos, Convênios, Acordos Coletivos, Agendamentos. Além disso, poderá preencher sua ficha de filiação, enviar denúncias ou até mesmo fazer um simples contato com o sindicato de forma rápida e fácil. Ajude a divulgar!

É gratuito!

SENALBA NA SALA DE AULA

Inclusive com palestras pelo APP ZOOM.

O SENALBA está presente nas escolas, cursos e nas faculdades de educação.

Entre em contato e leve esse serviço para seus alunos.

Adquira o Convênio Médico, Odontológico, Jurídico e Recreativo do SENALBA CAX, por apenas R$ 30 reais mensais.

Sindicato protocola denúncias por descumprimentos dos direitos trabalhistas

O SENALBA Caxias apresentou diversas denúncias no período de um ano. A maioria delas na Secretária Municipal da Educação, delegacia do trabalho de Caxias do Sul e no Ministério Público do Trabalho.

O Sindicato está atento às reivindicações das categorias e está tomando providências frente a cada denúncia que recebe (mantendo o sigilo do denunciante), usando os órgãos competentes, com ações judiciais diretas e blitz em frente as empresas.

O presidente Claiton declarou: “Aguardamos providências para solucionarmos essas questões, para evitarmos futura ação trabalhista coletiva impetrada pelo sindicato e até mesmo paralisação em as empresas denunciadas.

Grupos de WhatsApp. Participe!!

Acordo Coletivo de Trabalho

O Acordo Coletivo de Trabalho foi forma central da atual gestão do SENALBA Caxias. Os resultados da atuação do Sindicato com os acordos diretos com as empresas são incríveis. Alcançando a verdadeira valorização dos trabalhadores.

SENALBA Caxias instala totem de álcool gel na sede do Sindicato

SENALBA Caxias instalou nesta semana um totem de álcool gel na sede do Sindicato. O equipamento está à disposição da comunidade em frente ao sindicato, sendo a utilização gratuita, bastando apenas a pessoa pressionar o pedal na parte inferior do equipamento, para que seja dispensada a quantidade correta do produto para a higienização das mãos.

Por não ter contato manual com o equipamento, somente no acionamento do pedal, o usuário mantém sua segurança e proteção.

"Esse sistema é um exemplo que fundamental para vencermos a batalha contra esse inimigo invisível. O sindicato vai arcar com todos os custos de manutenção e reposição do material, sendo que, o equipamento ficará à disposição da comunidade em frente a porta de entrada do sindicato", explica o presidente Claiton Melo.

Destacando ANTES DA PANDEMIA

SENALBA Caxias realizou assembleia com trabalhadores da Educação infantil conveniada ao município.

FALTOU ESPAÇO!

O Sindicato realizou assembleia geral para ouvir a categoria e discutir uma proposta de convenção coletiva exclusiva para Caxias do Sul.

Com profissionais em pé e até no corredor do 7° andar do bloco G da FSG, o presidente do SENALBA, Claiton Melo, conduziu os trabalhos de uma categoria unida e que está em ebulição, devido a diversos problemas.

Após quase duas horas de debates foi lavrada uma ata e uma pauta de reivindicações, que serão protocoladas na SMED. A luta continua. Seja sócio.

SENALBA-CAX

SENALBA Caxias fecha Diversos Acordos Coletivos Durante a Pandemia

Assembleia Geral por videoconferência com os Trabalhadores

SENALBA Caxias fecha diversos acordos coletivos durante a pandemia, realizando assembleias por videoconferência com os Trabalhadores. As reuniões realizadas contaram com a participação do presidente, Claiton Melo, e o Departamento Jurídico do sindicato, Dr. João Henrique Leoni Ramos e diversos trabalhadores. A principal questão debatida, além da proposta de acordo coletivo, na videoconferência foram as melhores formas de defender o trabalhador e enormes conquistas com o acordo, ganhos reais, melhores relações, em um momento das incertezas da pandemia do COVID-19 e as dúvidas que os trabalhadores têm sobre seus direitos.

O Presidente do SENALBA Caxias, Claiton Melo, destacou a importância da reunião e que o SENALBA Caxias vem realizando, outras reuniões do mesmo estilo com as demais categorias, valorizando essa nova experiência, buscando inovação e ao mesmo tempo garantindo e melhorando os ganhos das categorias abrangidas pelos acordos.

NOVIDADES

Informações?

Participe! Entre no Grupo do Telegram.

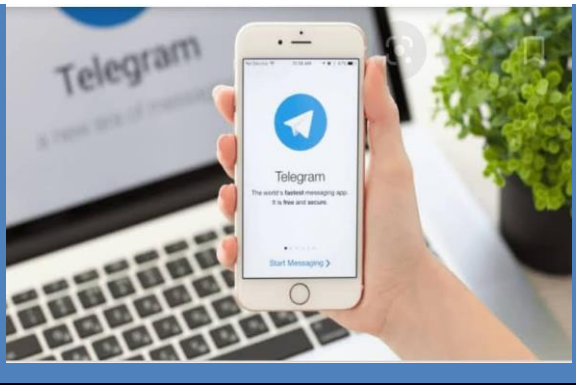

SENALBA CAXIAS

www.senalbacaxias.com.br

Fone: (54) 3223.0322

senalbacaxias@senalbacaxias.com.br

WhatsApp: (54) 98411.0119

SENALBA-CAX